

Superintendent's Notice

Avis de la directrice

WATERCRAFT PROHIBITION

Pursuant to the Superintendent authority designated under Section 7(1) of the National Parks General Regulations, the following notice is in effect until further notice :

The use of all watercraft is prohibited on Wolfe Lake

No person shall engage in an activity or use or enter and travel in an area that has been designated as restricted or prohibited pursuant to subsection 7(1) otherwise than in accordance with the terms and conditions prescribed in a permit issued under subsection 7(5).

This notice is in force until July 31st, 2022.

Anyone found in violation of this notice may be prosecuted under Section 24(2) of the Canada National Parks Act.

INTERDICTION D'EMBARCATIONS

Conformément à l'autorité conférée au directeur en vertu de l'article 7(1) du Règlement général sur les parcs nationaux, l'avis suivant est en vigueur jusqu'à nouvel ordre :

L'utilisation de toute embarcation est interdite sur le lac Wolfe

Il est interdit d'exercer une activité, d'utiliser des installations ou d'entrer et de se déplacer dans une zone auxquelles s'applique une restriction ou une interdiction imposée selon le paragraphe 7(1), à moins de ne posséder un permis délivré en vertu du paragraphe 7(5).

Cet avis est en vigueur jusqu'au 31 juillet 2022.

Les personnes qui ne respecteront pas cet avis pourraient être sujettes à poursuite judiciaire en vertu de l'article 24(2) de la Loi sur les parcs nationaux du Canada.

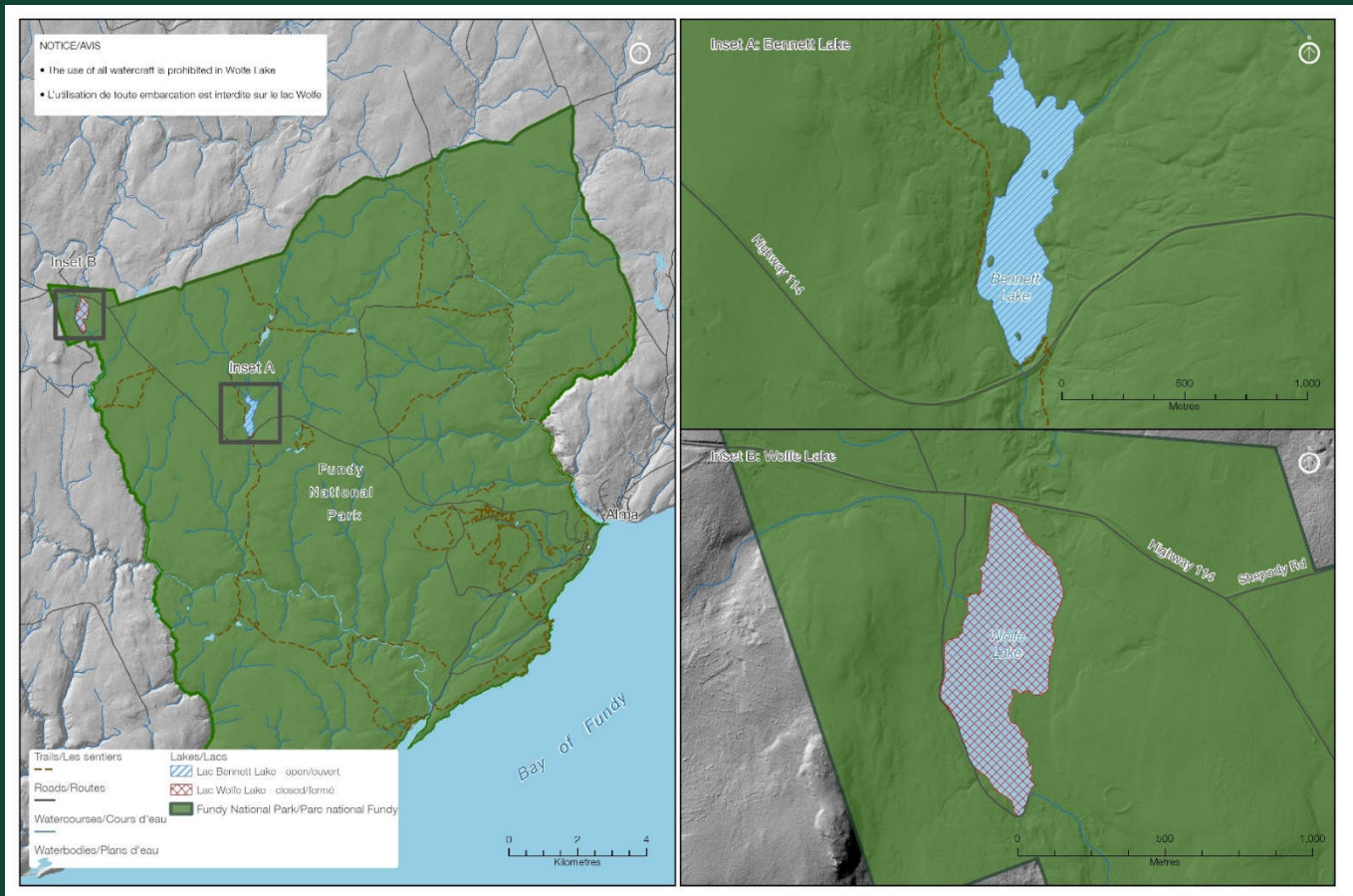

Julie M. LeBlanc

Field Unit Superintendent | Directrice de l'unité de gestion
Southern New Brunswick | Sud du Nouveau-Brunswick
Dated / daté: April 1st, 2022 / 1^{er} avril, 2022